SEFAP
SOCIEDAD ESPAÑOLA DE FARMACÉUTICOS DE ATENCIÓN PRIMARIA

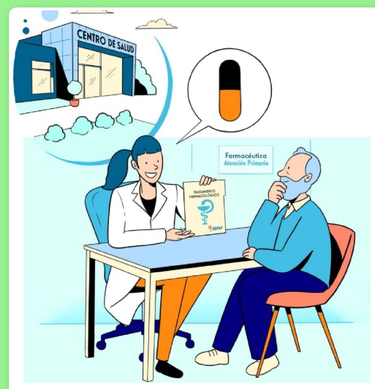

LOS MEDICAMENTOS BIOSIMILARES SON EQUIVALENTES A SUS BIOLÓGICOS DE REFERENCIA

Los biosimilares son medicamentos biológicos equivalentes en seguridad, eficacia y calidad a su biológico de referencia

+ LEER MÁS

1. Los **medicamentos biológicos** se producen a partir de **organismos vivos**, a diferencia de los medicamentos tradicionales que se producen por síntesis química.

2. Cuando un medicamento biológico se comercializa por primera vez se conoce como **"biológico original o de referencia"**.

3. Cuando **la patente** del biológico de referencia **finaliza**, otros laboratorios pueden desarrollar un nuevo medicamento equivalente al original.

4. El nuevo medicamento se llama **"biológico biosimilar"** y es **equivalente en calidad, seguridad y eficacia al "biológico de referencia"**.

5. Este proceso mejora la competitividad del mercado y ayuda a la **sostenibilidad del sistema sanitario público**.

6. Algunos **ejemplos** de medicamentos biológicos utilizados en atención primaria son las **insulinas** y las **heparinas**.

MISMAS GARANTIAS

BIOLÓGICO DE REFERENCIA y SUS BIOLÓGICOS BIOSIMILARES:

SEGURIDAD ✓
Mismo perfil de efectos adversos

EFICIACIA ✓
Mismos beneficios para tu salud

CALIDAD ✓
Rigurosos controles que garantizan su calidad

Bibliografía:
¿Qué necesito saber sobre los medicamentos biosimilares?. Comisión Europea.https://www.ema.europa.eu/en/documents/leaflet/biosimilars-eu-information-guide-healthcare-professionals_es.pdf
¿Qué es un medicamento biosimilar? Asociación Española de Biosimilares (BioSim). https://www.biosim.es/que-es-un-medicamento-biosimilar/

Última revisión: Feb/2021. Transcurridos 3 años la información podría estar desactualizada.
Para consultas o información sobre conflictos de intereses: pacientes@sefap.org

Atribuciones de imágenes: Sin atribución de autoría.

Autores: J.Ramón García (SEFAP), E. Prieto Utiel (SEFAP), C.Casado Reina (SEFAP)

Revisión interna: B. Reques Sastre (SEFAP)

CC BY NC ND