SEFAP
SOCIEDAD ESPAÑOLA DE FARMACÉUTICOS DE ATENCIÓN PRIMARIA

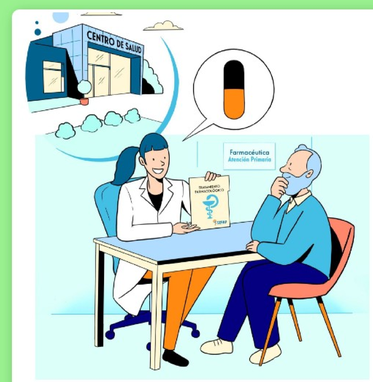

¿CÓMO GUARDO MIS MEDICAMENTOS?

Su caja y su prospecto te explican cómo conservarlos: ¡Consúltalos!

+ LEER MÁS

¿DE QUÉ DEBO PROTEGERLOS?

Humedad Calor Luz directa

¡CONSÉRVALOS EN SU EMBALAJE ORIGINAL !

¡REVISA LAS FECHAS DE CADUCIDAD!

¿A QUÉ TEMPERATURA?

Normalmente a temperatura ambiente: 15 - 25ºC

Este símbolo ✱, en la esquina de la caja indica guardar en nevera: 2-8 ºC

¡Ojo!, ¡después de abrir el envase puede cambiar cómo guardarlos!

Consulta el prospecto y si tienes dudas, ¡CONSULTA A TU FARMACÉUTICO!

¿DÓNDE NO DEBO GUARDARLOS?

Cocina

Baño

Al alcance de niños

Bibliografía: No ha precisado.

Última revisión: 04/2021. Transcurridos 3 años la información podría estar desactualizada.
Para consultas o información sobre conflictos de intereses: pacientes@sefap.org
Atribuciones imágenes: Las imágenes incluidas pertenecen a recursos de Genially (R).

Autores: L.Alonso Fito (SEFAP), B.Basagoiti Carreño (SEFAP), C.Casado Reina (SEFAP)

Revisión interna: B.Benítez García (SEFAP)

CC BY NC ND