Tu farmacéutico del centro de salud te ayuda

SEFAP
SOCIEDAD ESPAÑOLA DE FARMACÉUTICOS DE ATENCIÓN PRIMARIA

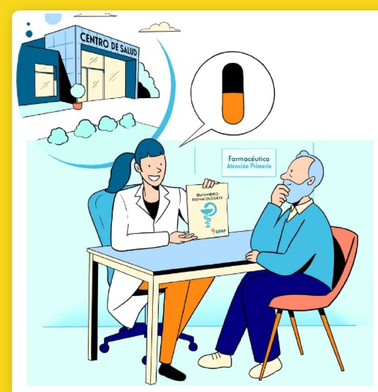

MEDICAMENTOS Y CALOR "PARTE 2": SI HACE CALOR, ¿CÓMO PUEDEN AFECTARME MIS MEDICAMENTOS?

Los medicamentos pueden influir en cómo responde tu cuerpo al calor. El calor puede cambiar el efecto de algunos fármacos.

Haz CLIC en los iconos para más información. +

¿Qué problemas pueden producir los medicamentos con el calor?

+

Agotamiento y deshidratación

Ejemplos: diuréticos o antiinflamatorios

+

Golpe de calor

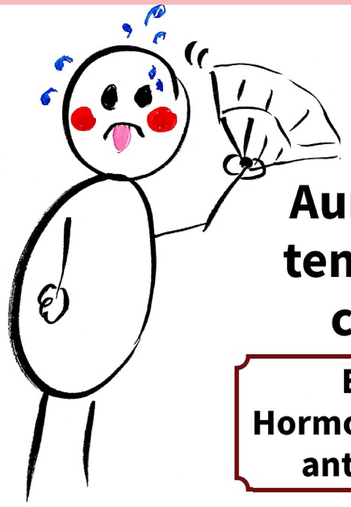

+

Aumento de temperatura corporal

Ejemplos: Hormonas tiroideas o antidepresivos

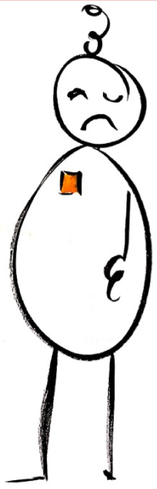

+

Modificación del efecto de algunos fármacos

Ejemplos: digoxina o parche de fentanilo

¿Qué debo hacer para evitar los problemas de mi tratamiento con el calor?

Protégete del sol y el calor

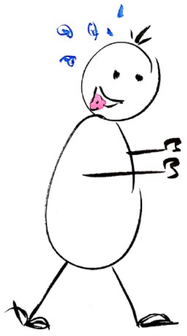

Mantente hidratado

(Preferentemente agua)

Protege a los más vulnerables
(niños, personas de edad avanzada o enfermas)

+

Consulta a tu profesional sanitario de referencia

Bibliografía:
Información sobre el buen uso de los medicamentos en caso de ola de calor. Agencia Española del medicamento y Productos Sanitarios (AEMPS).

Medicamentos y calor. Sanidad de Castilla y León (Sacyl).

Última revisión: 06/2021 Transcurridos 3 años la información podría estar desactualizada
Para consultas o información sobre conflictos de intereses: pacientes@sefap.org
Atribuciones de imágenes:
-Tireddummy, fallendummy, hotdummy, patchdummy , sundummy, thirstydummy, oldyoungdummy by L.Alonso Fito (@khampaspe)

Autoras (por orden alfabético): L.Alonso Fito, (GPC, SEFAP), C. Casado Reina (GPC,SEFAP), A. Díez Alcántara (SEFAP).
Revisión interna: B. Reques Sastre (GPC, SEFAP)

Validado para pacientes y ciudadanía por: PLATAFORMA DE ORGANIZACIONES DE PACIENTES

Documento dirigido a la ciudadanía. Más información sobre medicamentos en www.sefap.org/ciudadania

CC BY NC ND